

Mültecilere Sunulan Sağlık Hizmetlerinde Sahada Yaşanan Sorunlar

UZ. DR. LEVENT TUNA ŞENGÖZ
AİLE HEKİMLİĞİ

MÜLTECİNİN DURUMU

- Savaşlar ya da iç karışıklıklar nedeniyle meydana gelen mülteci hareketleri, çok sayıda insanın uygun olmayan yaşam koşullarında hayatlarını devam ettirmek zorunda kaldıkları durumlar ortaya çıkarır.



BESLENME

BARINMA

GİYİM

SAĞLIK

EĞİTİM

Altın kız Ayşegül!

06 Nisan 2014 Pazar, 18:33:30 Güncelleme: 20:28:52

Avrupa Halter Şampiyonası'nda kadınlar 53 kiloda podyuma çıkan Ayşegül Çoban, silkmede ve toplamda 2 altın madalya kazandı.





Aerobik Cimnastik
Begüm Onbaşı'nın
gururunu yaşıyor.

"Türkiye Futbol Federasyonu, A Milli Takım futbolcularına 'sadece EURO 2016'ya katıldıkları için' 500'er bin Euro, toplamda ise 650'şer bin Euro dağıtmıştı. Şampiyon olan Portekiz'in oyuncuları ise 275'er bin Euro alacak."



İşte Portekiz'in şampiyonluk primi!

Türkiye Futbol Federasyonu, A Milli Takım futbolcularına 'sadece EURO 2016'ya katıldıkları için' 500'er bin Euro, toplamda ise 650'şer bin Euro dağıtmıştı. Şampiyon olan Portekiz'in oyuncuları ise 275'er bin Euro alacak.

İttas ettim. Şu an pazarcılık yapıyoruz. Kazancımızın yüzde 60-70'ini ona gidiyor."



BESLENME



BARINMA



GIYİM



EĞİTİM

Beslenme Konusundaki İhtiyaçlar

BESLENME KONUSUNDAKİ EN ÖNEMLİ İHTİYACINIZ NEDİR?	SAYI	YÜZDE
Her türlü yardım	150	70.4
Kahvaltı	3	1.4
Kuru gıda	55	25.8
İhtiyacımız yok	5	2.3
TOPLAM	213	100



BESLENME



BARINMA



GIYİM



EĞİTİM

Barınmaya İlişkin İhtiyaçlar

Barınma konusuna ilişkin en önemli ihtiyacınız nedir?

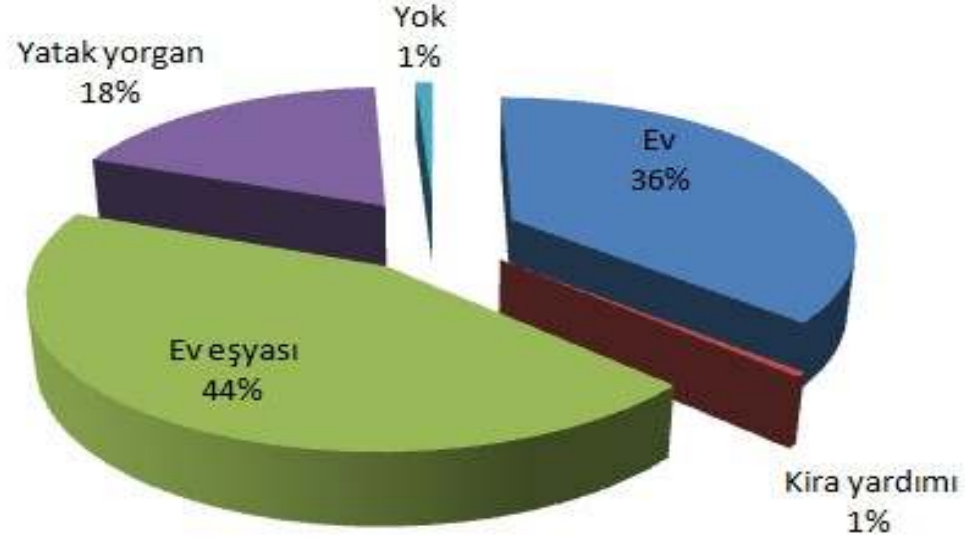



BESLENME



BARINMA



GIYİM



EĞİTİM

Giyim İhtiyaçları Durumu

Giyim konusundaki ihtiyacınız nedir?

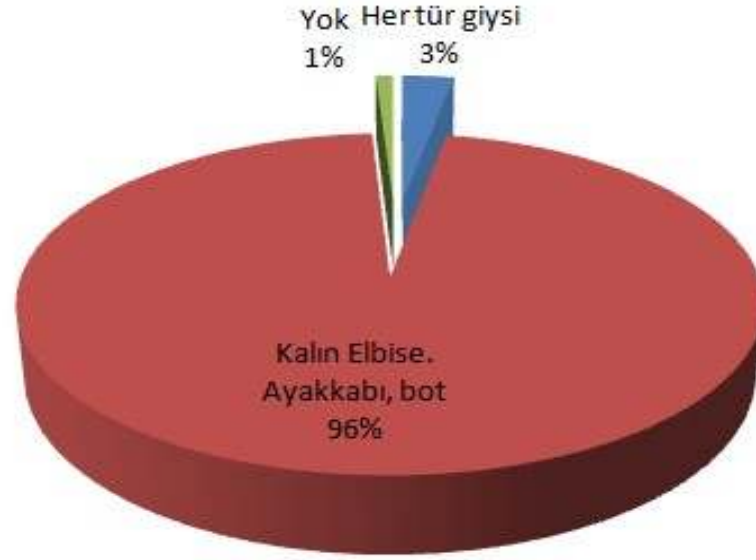



BESLENME



BARINMA



GIYİM



EĞİTİM

Çocuk ve Gençlerin Eğitim Olanakları Durumu

Çocukların/gençler eğitim olanaklarına sahipler mi?

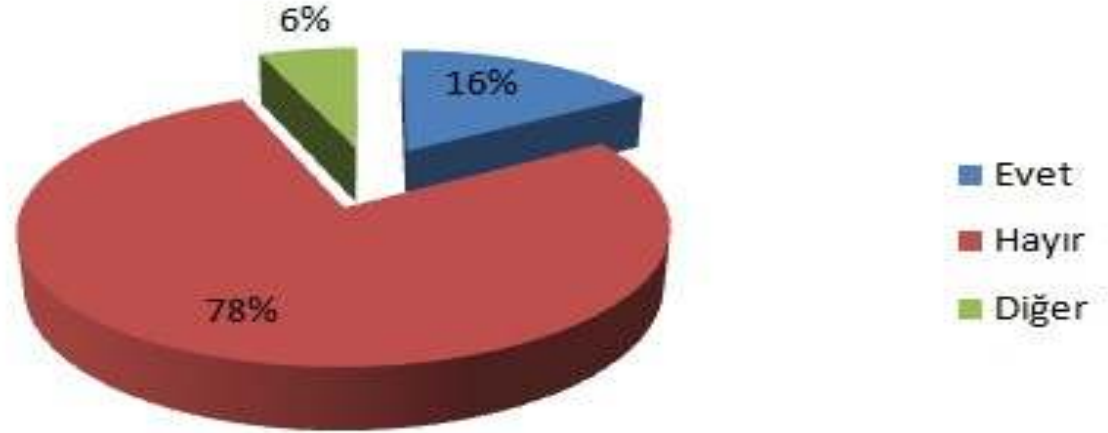

SB, AFAD Algoritması 2015

GEÇİCİ KORUMA SAĞLANAN SURIYELİLER

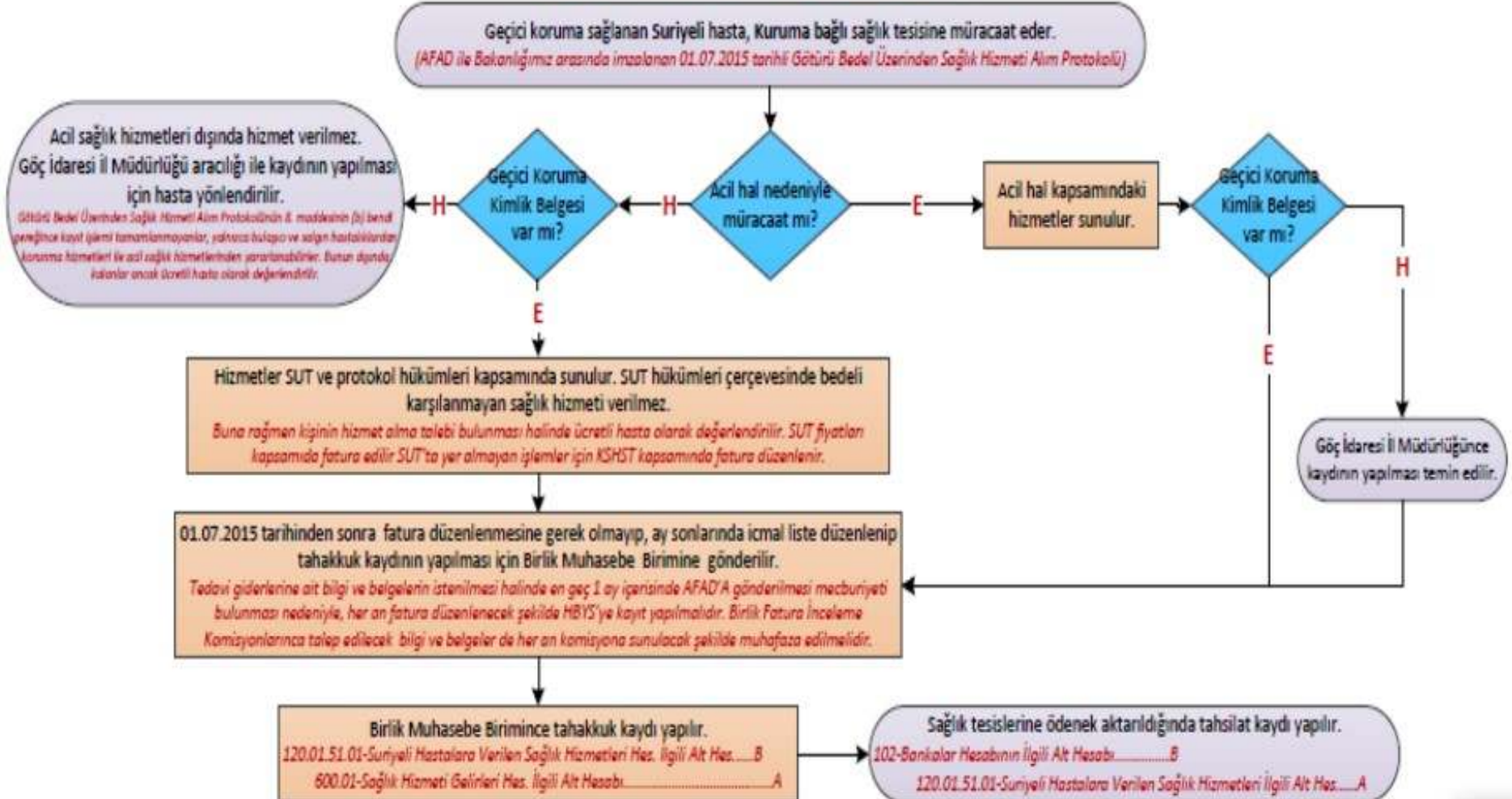

Sunulan sađlık hizmetleri sorunlarının neden kaynaklandiđını tespit edecek olursak

1. Yardım verenin özellikleri
2. Yardım alanın özellikleri
3. Yardım ortamının özellikleri

Sunulan sađlık hizmetleri sorunlarının neden kaynaklandiđını tespit edecek olursak

1. Yardım verenin özellikleri

- Yeterli ekonomik kaynađın sađlanamaması, barınacak yerlerin yeterli sayıda ve normal standartlar da olmaması, yeterli besinin sađlanması ve korunmasındaki zorluklar, her kořula uygun giyecek temininin azlıđı, bulunduđu çađdan geri kalmayacak bir eđitim sistemi devamlılıđının sađlanmasıdaki yetersizlik.
- Bařta tercüman sayısının yetersizliđi bir çok problemin çözümlünü engellemektedir.
- Yeterli ve sıđınmacı konusunda eđitilmiş personelin bulunmaması yapılanmayı bozmaktadır.
- Ülke de gelen sıđınmacıya karřı gösterilen tepkinin organize hale gelmesinin engellenememesi
- Sürekli yer deđiřtirmesi veya ihtimali yüzünden, aile hekimleri performans kaygısı nedeniyle kiřileri kendi birimine dahil etmiyor.
- Aile hekimine kesin kayıtlı bebeđi olduđunda kimliđinin çıkması uzun sürüyor, bebek kartlardan takip ediliyor, ařı ve izlem sisteme geç girilebiliyor
- Çok fazla poliklinik bařvurusu olduđundan sađlık personeli ve kuruluđu yetersiz kalıyor
- Kimlik tespiti yapılamıyor, mernis sadece TC kimlik no soruluyor, bu yüzden elle kayıt yapılıyor, zaman kaybı oluyor ve hata yapma riski arttıđı için dođruluk derecesi azalıyor
- Fiziksel rehabilitasyonun yanı sıra daha da önemli olan psikososyal destek hizmetlerinin, ebeveynsiz çocuklar, engellilerin tespiti, çocuk yuvaları, kadın korunma evlerinin yeterli olması

Sunulan sađlık hizmetleri sorunlarının neden kaynaklandiđını tespit edecek olursak

2.Yardıđ alanın özellikleri

- Aşırı derecede psikolojik ve fiziksel travmaya uğrayan insanların sağlıklı düşünme kapasitesinin azaldığı bir gerçektir. Düşünen beyni ile değil daha çok hisseden beyni ile hareket etmeye meyillendirler. Bu insanlar daha agresif daha ilkel duyguları ile hareket edebilir. Bu tip davranışlar, geldiđi toplum tarafından dışlanmasını kolaylaştırır.
- Dil sorunu ve kültürel farklılıklar
- Dini inanış, mezhep farklılıkları
- Eđitim almasındaki farklılıklar eğitimden uzaklaştırabilir
- Aşı takvimi uyumsuzluğu
- Diyalog sorunu; batıl inanç ve uygulamalarının çokluğu, giyinme tarzı nedeniyle muayene zorluğu
- Tıbbi geçmiş bilgileri yok
- Sık sık yer deđiştiren göçmen sayısı oldukça çok, bu durum özellikle koruyucu hizmetlerin aksamasına neden olmaktadır
- Adolesan gebelik, çocuk işçi, beslenme yetersizlikleri çocuklar için ciddi sorun teşkil etmektedir. Ağır koşullarda çalıştırılan çocukların sağlığı açık bir şekilde tehdit altına girmektedir.

Sunulan sađlık hizmetleri sorunlarının neden kaynaklandiđını tespit edecek olursak

3. Yardım ortamının özellikleri

- Sıđınmacının geldiđi il, ilçe de, sıđınmacıya karşı gösterilen tepkinin organize hale gelmesi
- Talebin artışı kira oranları artırıp, gelenleri zor durumda bırakmak
- İnsanların düşkünlüđünü fırsat gören kişilerin genç insanları kötü yollara düşürmesi, uygunsuz ücretlere çalıştırması, çocukları suistimal etmesi gerek fiziksel ve gerekse ruhsal sađlığı tehdit etmektedir.

SON SÖZLER

“İyi bir konuşma güzel bir kadın elbisesine benzemelidir. Konuyu kaplıyacak kadar uzun, fakat enteresan olacak kadar kısa olmalıdır” Carnegie

Teşekkürler